

Schulhaus Oberseen  
Gotzenwilerstrasse 12, 8405 Winterthur

# Brandschutz- und Feuerwehreinsatzpläne (BS-FW-PL)

## Inhalt

Verteilerliste  
Adressliste mit Telefonverzeichnis  
Legende zu BS-FW-PL  
Zufahrtsplan  
Situationsplan  
Brandschutz- und Einsatzpläne Ebene 1, Ebene 2 und Ebene 3

## Verfasser:

Plan und Zeichnung



Schulhaus Oberseen  
Gotzenwilerstrasse 12, 8405 Winterthur

## Verteilerliste (BS-FW-PL)

---

Verteiler	Juli 2017	Revision
Vor Ort Büro Hauswart 1	1x	
Amt für Städtebau	1x	
Plan und Zeichnung	1x	
Feuerwehr / Einsatzplanung	1x / 1x .pdf	
Feuerpolizei Stadt Winterthur	1x	

Schulhaus Oberseen  
Gotzenwilerstrasse 12, 8405 Winterthur

## Adressliste (BS-FW-PL)

---

Schulhaus Oberseen, Gotzenwilerstrasse 12, 8405 Winterthur

Hauswart 1  
Susanne Müller

Büro: 052 267 26 66  
Mobile: 079 516 56 22  
Privat: 079 418 58 74

Hauswart 2  
Daniel Steiger

Mobile: 079 765 04 73

Schulleitung Primarschule  
Renata Walder

Allgemein: 052 267 26 80  
Mobile: 079 351 79 13

Schulleitung Oberstufe  
Annette Locher

Allgemein: 052 267 26 70  
Mobile: 079 793 28 22

Chefhauswart  
Kreis Seen Mattenbach  
Rafael Frank

Mobile: 079 438 95 48

Amt für Städtebau  
Michèle Blätz

Allgemein: 052 267 54 62  
Direkt: 052 267 54 43

# Legende zu BS-FW-PL

<p style="writing-mode: vertical-rl; transform: rotate(180deg);"><b>Situation</b></p>		<p style="writing-mode: vertical-rl; transform: rotate(180deg);"><b>Brandabschnitte / Eingänge</b></p>	<p><b>Darstellung schwarz</b></p> <ul style="list-style-type: none"> <li> Brandmauer</li> <li> Wand mit Feuerwiderstand</li> <li> Wand ohne Feuerwiderstand</li> <li> Brandschürze</li> <li> Brandschutzabschluss (Flügeltüre)</li> <li> Brandschutzabschluss (Schiebetüre, -tor)</li> <li> Brandschutzabschluss (Roll-, Hubtor)</li> <li> mögliche Eingänge</li> </ul> <p>Ohne Angabe entspricht der Bauteil den schweizerischen Brandschutzvorschriften (VKF)</p>									
<p style="writing-mode: vertical-rl; transform: rotate(180deg);"><b>Fluchtwege / Sammelstelle</b></p>	<p><b>Darstellung grün / flächig</b></p> <p>Fluchtweg: Treppenhaus</p> <p>Fluchtweg / Korridor (Fluchtrichtung)</p> <p>Kennzeichnung Sicherheitsbeleuchtung</p> <p>Freizuhaltender Fluchtweg im Raum</p> <p>Sammelstelle: Belegschaft / Kunden</p>	<p style="writing-mode: vertical-rl; transform: rotate(180deg);"><b>Meldeanlagen / Zutritt</b></p>	<p><b>Darstellung rot / schraffiert (45°)</b></p> <p>Von der Brandmeldeanlage überwachter Raum oder Bereich</p> <p>Feuerwehraufzug</p> <p>Ansteuerung durch BMA z.B. Brandschutztüre, Aufzug, Lüftung</p> <p>Hinweis zu Brand-/Gasmeldeanlage mit Geschossangabe im Situationsplan</p> <p>Brand-/Gasmeldeanlage im Geschossplan mit Feuerwehrbedien-/Anlagenteil</p> <p>Schlüsselbox (Einbauort)</p> <p>Feuerweherschlüssel (Zutritts-türe)</p>									
<p style="writing-mode: vertical-rl; transform: rotate(180deg);"><b>Brandbekämpfung</b></p>	<p><b>Darstellung blau / schraffiert (135°)</b></p> <p>Von der Sprinkleranlage geschützter Raum / Bereich</p> <p>Hinweis zu Sprinklerzentrale mit Geschossangabe im Situationsplan</p> <p>Sprinklerzentrale im Geschossplan mit Feuerwehrbedien-/Anlagenteil</p> <p>Wasserlöschposten mit Schlauchlängenangabe in Meter</p> <p>Kleinlöschgerät (ohne Inhaltsbezeichnung)</p> <p>Überflur- / Unterflurhydrant</p> <p>Spezielllöschmittel</p> <p>Einspeisungsstelle oder Entnahmestelle mit Storz</p>	<p style="writing-mode: vertical-rl; transform: rotate(180deg);"><b>Rauch- und Wärmeabzug</b></p>	<p><b>Darstellung gelb</b></p> <p><b>Natürliche RWA mit Flächenangabe</b> z.B. Dachoberlichter im Treppenhaus</p> <p>RWA-Bedienstelle</p> <p><b>Maschinelle RWA</b> gemäss BS-Konzept</p> <ul style="list-style-type: none"> <li> RWA - Kanal</li> <li> RWA - Ventilator</li> <li> Absaugrichtung</li> <li> Luftströmung (natürlich oder maschinell)</li> </ul> <p><b>Druckverhältnisse</b></p> <ul style="list-style-type: none"> <li> grosser Überdruck, z.B. Treppenhaus</li> <li> Überdruck, z.B. Schleuse</li> <li> Unterdruck, z.B. Reinraum</li> </ul>									
<p style="writing-mode: vertical-rl; transform: rotate(180deg);"><b>Gefahren / Kulturgüterschutz</b></p>	<p><b>Darstellung orange</b></p> <p>Elektrisch</p> <p>Freileitung</p> <p>Gefahrentafel Allgemein (Gefährliche Güter)</p> <p>Gefahrentafel z.B. Aceton oben = Gefahren-Nummer unten = Stoff-Nummer</p> <p>Raum mit explosionsfähiger Atmosphäre: brennbare Gase, Häufigkeit, brennbare Dämpfe, Nebel, Dauer, Stäube</p> <table border="0"> <tr> <td>Zone 0</td> <td>← dauernd →</td> <td>Zone 20</td> </tr> <tr> <td>Zone 1</td> <td>← häufig →</td> <td>Zone 21</td> </tr> <tr> <td>Zone 2</td> <td>← selten →</td> <td>Zone 22</td> </tr> </table> <p>← = Lüftungssystem (Richtung)</p> <p>Kulturgüterschutz (KGS)</p>	Zone 0	← dauernd →	Zone 20	Zone 1	← häufig →	Zone 21	Zone 2	← selten →	Zone 22	<p style="writing-mode: vertical-rl; transform: rotate(180deg);"><b>Entwässerung</b></p>	<p><b>Darstellung braun</b></p> <p>Staubrett</p> <p>Rückhaltung mit Kubikmeterangabe</p> <p>Abwasserpumpe / Abwasserschieber</p> <p>Bedienstelle Pumpenschalter</p> <p>Bedienstelle Abwasserschieber</p> <p>Meteorwasserkanalisation</p> <p>Schmutzwasserkanalisation</p> <p>Oel- / Benzinabscheider</p> <p>Einlaufschacht / Einlaufrinne</p> <p>Gefahr für Oberflächen und oder Grundwasser</p> <p>Gefahr für Abwasserreinigungsanlage</p>
Zone 0	← dauernd →	Zone 20										
Zone 1	← häufig →	Zone 21										
Zone 2	← selten →	Zone 22										

# Zufahrtsplan

Schulhaus Oberseen

Schulhaus Oberseen

Gotzenwilerstrasse 12

8405 Winterthur

Telefon: 052 267 26 66

Mobile: 079 516 56 22

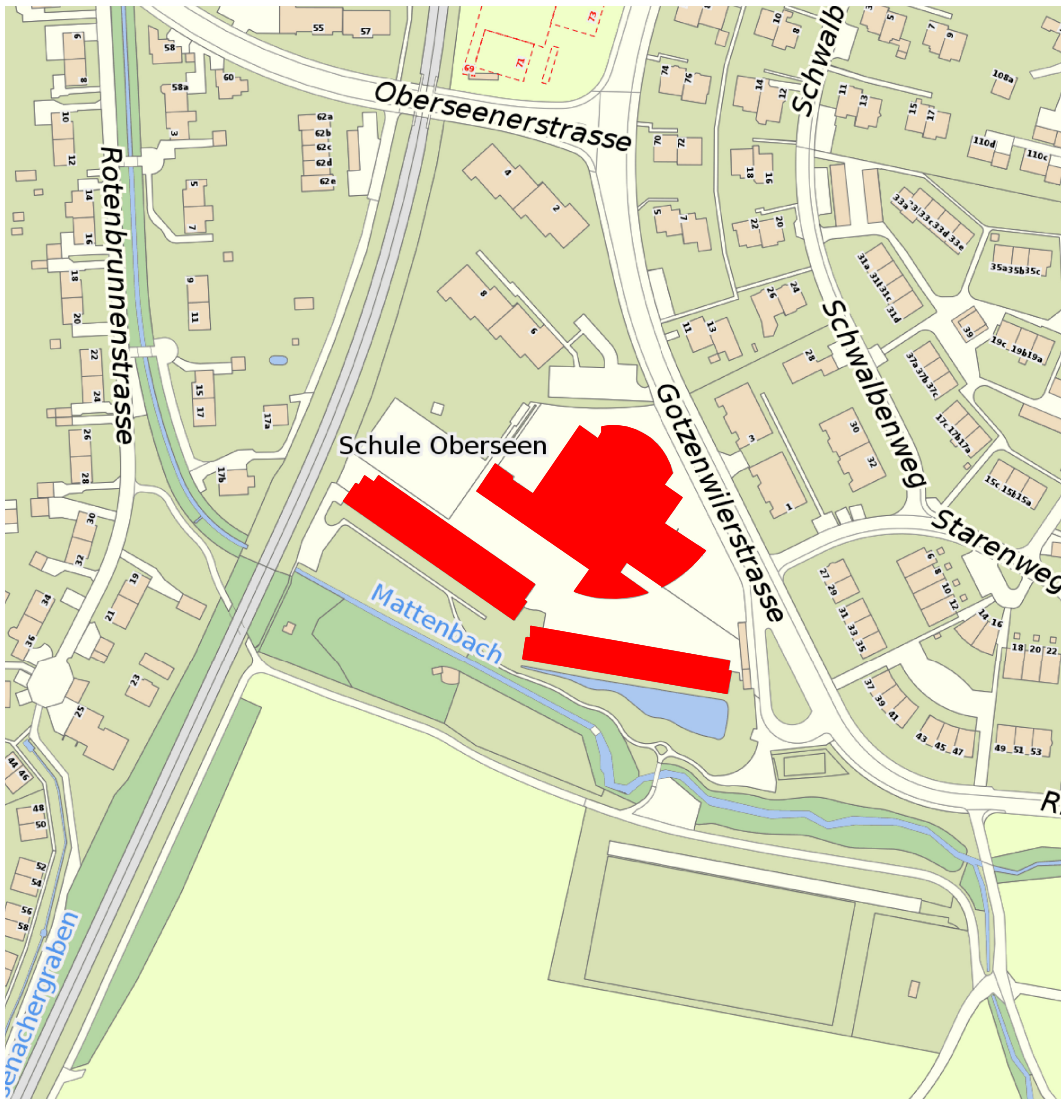

Erstellt: 14.07.2017  
Nachgeführt:

GVZ-Objekt  
Nr. 302 293



Zufahrtsplan

SH Oberseen, Gotzenwilerstr. 12, 8405 Winterthur



Stadt Winterthur

